**Ярославцев Владимир Арсентьевич**

**26.06.1915-08.03.1999**

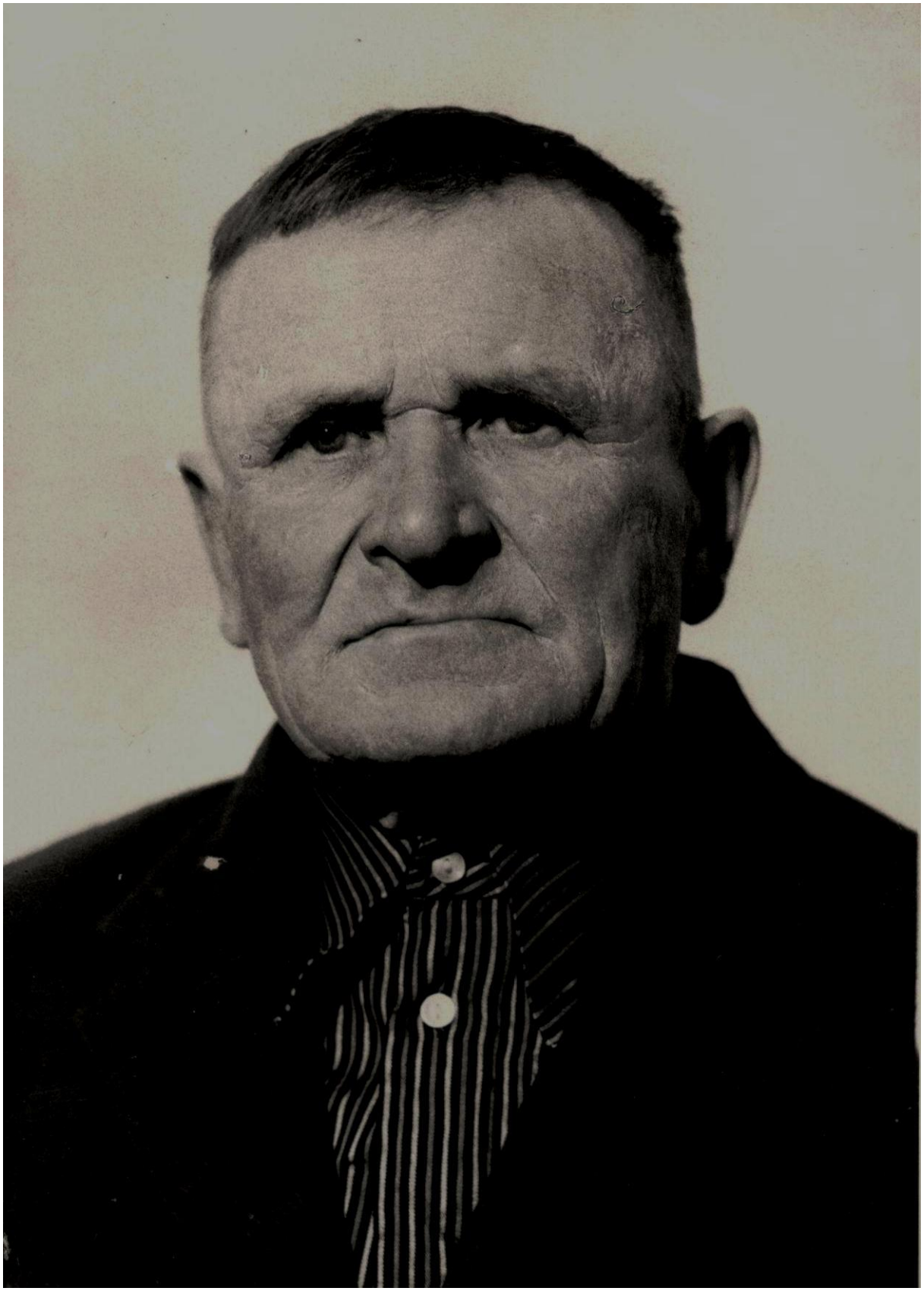

# АНКЕТА

ветерана Великой Отечественной войны

Место для фотокарточки ветерана (наши дни)

Место для фотокарточки ветерана (период войны), только копия

Ярославцев (фамилия)

Владимир (имя)

Арсентьевич (отчество)

число, месяц, год рождения 1915 г.

место рождения 26 июня

национальность русский

образование семь классов, ср. спец. в 1932 (что и когда закончил) Моск. маш. техн.

партийность б/п (год и месяц вступления в ряды КПСС)

состоял ли в рядах ВЛКСМ — (с какого года)

в составе какой воинской части, партизанского отряда, подпольной организации, на каких фронтах воевал, где трудился в годы войны 1 Белор. фронт, 11 Гвардейская дивизия, отд. сап. б-н; позже 1388 отд. зенитно-арт. полк

какие имеет правительственные награды и за что награжден орден Красной Звезды, медали „За освобождение Варшавы", „За взятие Берлина", „За победу над Германией" и юбилейные.

кто из родственников погиб в годы войны мать

род занятий в довоенный период шофёр

какую ведет общественную работу в настоящее время —

место работы и должность в послевоенный период шофёр мехколонны Асламовского (обязательно указать

Поисского области.

название района, города, где расположено предприятие, организация, учреждение, учебное заведение и т. п.)

домашний адрес и № телефонов п. Степановка ул. Гагарина.

ЛИЧНАЯ КАРТОЧКА

Фамилия Ярославцев

Имя Владимир

Отчество Арсентьевич

Основные иографические данные:

Род. 26 июня 1915 г. в д. Грищутино Новоторжского р-на, Калининской области. Русский. Обр-е 7 кл. и машиностроительный техникум г. Москва в 1932 г.

Военное обр-е: Калининское училище технических войск Красной Армии в 1941 г.

Граж. спец-ть — автотехник.

В армии с 1936 г. — курсант полковой школы, 1937-39 г. — пом. ком. кавалерийского взвода. 1939-41 г. в запасе. 6.1941-12.1941 — курсант. 12.1941-10.1944 — пом. взвода курсантов. 10.1944-1.1945 — нач. хим. службы батальона. 1.1945-5.1945 — нач. хим. службы полка.

1 Белор. фронт, 29 армия, 12 танковая дивизия, отдельная саперная бат-я; 1388 отд. зен.-арт. полк 11 сд. 8 армия 1 Бел. фронт

Домашний адрес п. Степановка
ул. Гагарина

Телефон дом. _____ служ. _____

Награды: орден Кр. Звезды, медали „За победу над Герм.", „За осв-е Варшавы", „За взятие Берлина".

# АНКЕТА ФРОНТОВИКА

| | |
|---|---|
| **Фамилия**<br>**Имя**<br>**Отчество** | Ярославцев<br>Владимир<br>Арсентьевич |
| **Дата рождения** | 26.06.1915г. |
| **Место рождения** | Калининская область<br>Лихославльский район<br>дер. Грищудино |
| **Когда и где воевал?** | 1 Белорусский фронт - 11 танковая дивизия, отдельный саперный батальон, 1388 отд. зенитно-артил. полк. |
| **Был ли ранен?**<br>**Имеет ли (имел ли) награды?** | Орден «Красной звезды».<br>Медаль «За освобождение Варшавы».<br>Медаль «За взятие Берлина».<br>Медаль «За победу на Германией». |
| **Когда вернулся домой?**<br>**Чем занимался?** | С 1969г. проживал в п. Степановка Верхнекетского р-на Томской области. Работал водителем в леспромхозе |
| **Когда умер, где похоронен? (когда и куда выбыл).** | Умер 08.03.199г., п.Степановка Верхнекетского р-на Томской области |