Селезнёв Михаил Исаевич

10.02.1925-30.10.1995

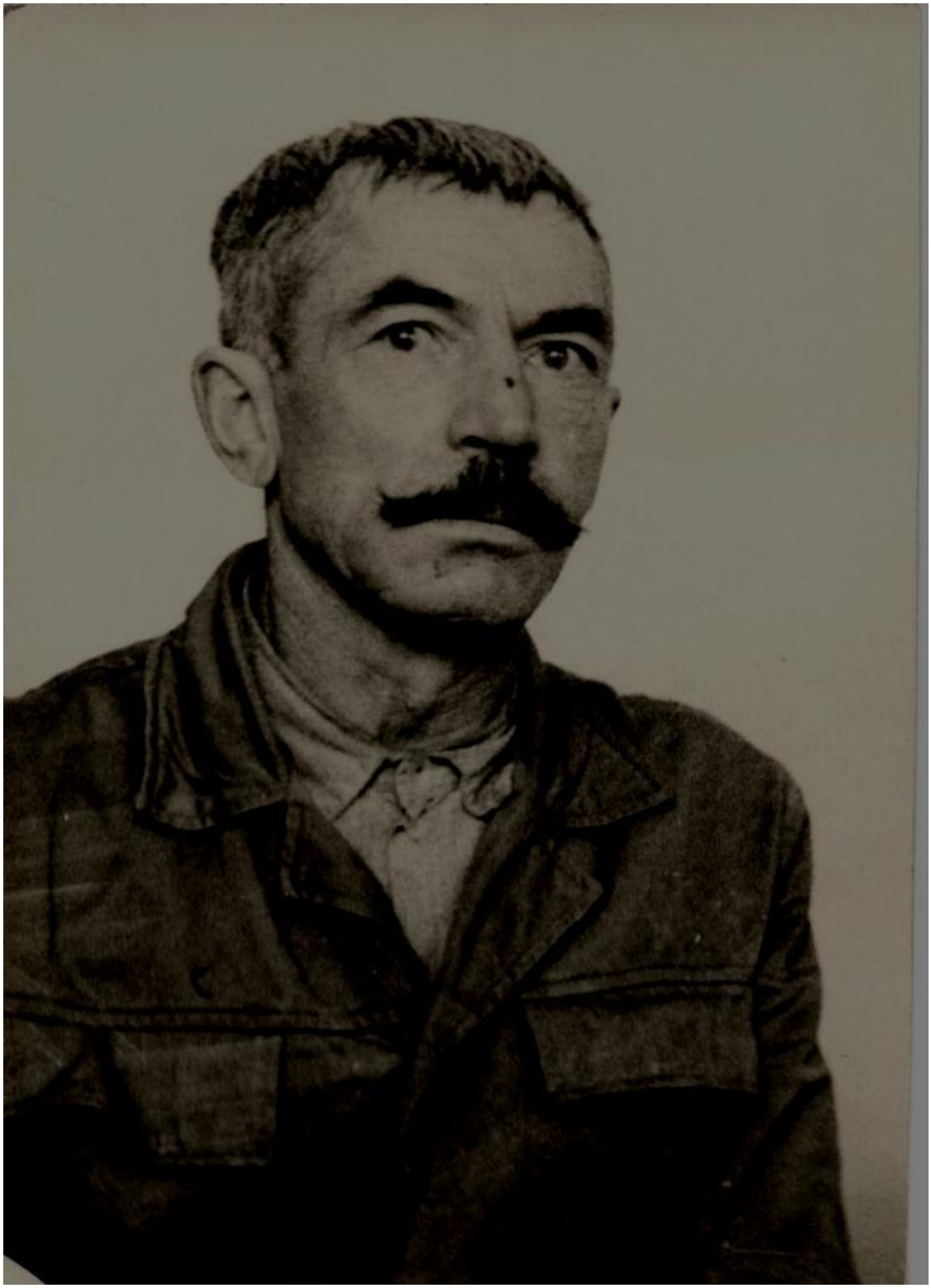

АНКЕТА ФРОНТОВИКА

Фамилия **Имя** **Отчество**	Селезнев Михаил Исаевич
Дата рождения	10 февраля 1925г.
Место рождения	Калининская область Торопецкий район дер. Жидулино
Когда и где воевал?	В ВОВ участвовал с 1944г. по 1945г. Боевой путь прошел через Белоруссию, г. Витебск, Латвию, Польшу. .
Были ли ранения? **Имеет ли (имел ли) награды?**	Орден «Красной Звезды». Медаль «За взятие Берлина» Медаль «За освобождение Варшавы». Медаль «За Победу над Германией». Орден «Отечественной войны 2 степени»
Когда вернулся домой? **Чем занимался?**	С 1970г. проживал в п. Степановка Верхнекетского района Томской области. Трудился в леспромхозе.
Когда умер, где похоронен? **(когда и куда выбыл?)**	Умер 30.10.1995г. п. Степановка Верхнекетского района Томской области

АНКЕТА

ветерана Великой Отечественной войны

Место для фотокарточки ветерана (наши дни)

Место для фотокарточки ветерана (период войны), только копия

Селезнев (фамилия)
Михаил (имя)
Исаевич (отчество)

число, месяц, год рождения 1925 г., 10 февраля

место рождения Калининская область, Торопецкий р-н, дер. Жидумино.

национальность русский

образование 7 классов.
(что и когда закончил)

партийность б/п
(год и месяц вступления в ряды КПСС)

состоял ли в рядах ВЛКСМ —
(с какого года)

в составе какой воинской части, партизанского отряда, подпольной организации, на каких фронтах воевал, где трудился в годы войны 10.11 – 1944 года на 2ом Прибалтийском старшина; до ноября 1944 г. в 12 гв. дивизии 61 гв. арм. 1 Белорусского фронта (командующий Жуков). В пехоте и артиллерии.

какие имеет правительственные награды и за что награжден Орден Красной звезды 1945 г. медаль за взятие Берлина – V 1945 г. медаль за освобожд. Варшавы 1945 г. медаль за победу над Японией V 1945 г. медаль 20 лет победы в Великой Отеч. войне.

кто из родственников погиб в годы войны Орден от: 1 брат погибли все (мать, отец, брат и сестра) 1 брат пропал в 1985 г.

род занятий в довоенный период учился

какую ведет общественную работу в настоящее время —

место работы и должность в послевоенный период 25 лет работал в Леналовском ЛПХ, сейчас на пенсии и строю вновь образованный ЛПХ.
(обязательно указать название района, города, где расположено предприятие, организация, учреждение, учебное заведение и т. п.)

домашний адрес и № телефонов д. Степановка ул. Комсомольская.

Видел, как красивый город Белая Церковь остался 3 дома и церковь. Всё разрушено.

До сих пор переписываемся с 2 боевыми товарищами: Кохановым Николаем (живёт в Кировской области) и Гудиным Василием Николаевичем (в Могилёвской обл.)

Краткое описание наиболее памятных эпизодов периода Великой Отечественной войны, перечень военных операций, в которых ветеран участвовал

Семизёв Михаил Исаевич родился 10 февраля 1925 г. в Калининской области, Торопецком районе, в деревне Жадушино. Учился в школе, закончил 7 классов. Не комс., б/п.

Боевой путь начался 10 марта 1944 г. у Витебска. Затем Белоруссия, Латвия, Польша, Германия.

На Эльбе был на встрече с американцами. Стояли 1 неделю.

Награды: "За взятие автострады Штеттин-Берлин" (30 км. по шоссе. Здесь нашли нацистские орудия), орденом Красной Звезды, медали. "За освобождение Варшавы", "За взятие Берлина", "За победу над Германией", юбилейная; орден Отечественной войны II степени в связи с 40-летием Победы.

В войну погибли все родственники.

После войны работал 25 лет в Деламеровском лпх, сейчас на пенсии и работает сторожем.

25 сентября 1985 г. Басунина

дата заполнения анкеты — фамилия, имя, отчество, место работы (учебы) заполнявшего анкету

Сош. школа

ССИ 4-282

После 9 мая был в Берлине, расписался на рейхстаге. Видел пробитые гузыми знамя на рейхстаге.

Семизёв был старшиной, стрелял из пулемёта, миномёта, Н-ских орудия. Видел, как стреляют катюши (у немцев „Андрюши" с 6 стволами

до отъезда в Варшаву. Уже фашисты отстреливали Варшаву. Разрушения большие. Перешли Одер. Двинулись по Познань. Дороги плохие. Орудия тащили на себе. Готовились взять Штеттин. Но армия Рокоссовского брала, а Семизёв в это время форсировал Одер. 28 апреля подошли к Берлину. Бои в Берлине были до 2 мая. Двинулись к Эльбе. Встретились с амер. армией.

ЛИЧНАЯ КАРТОЧКА

Фамилия Селезнев

Имя Михаил

Отчество Исаевич

Основные иографические данные:

Домашний адрес п. Степановка
ул. Комсомольская

Телефон дом. _____ служ. _____

Михаил Исаевич Селезнёв.

Дедушка у меня - Михаил Исаевич Селезнёв. Он родился в небольшой деревне Жидулино Старицкого района, Калининской области в 1925 году 10 февраля.

Мой дедушка прошел свой воинский путь от Великих Луг и до Эльбы. У него есть два ордена славы за освобождение Варшавы, за взятие Берлина, орден Красной Звезды за бои под городом Альдом, на реке Одере. Вернувшись с войны в родное село, он стал работать. А потом переехал в Степановку. Сейчас мой дедушка работает сторожем в автопарке.