Прокопьев Максим Васильевич

19.02.1911-26.10.1991

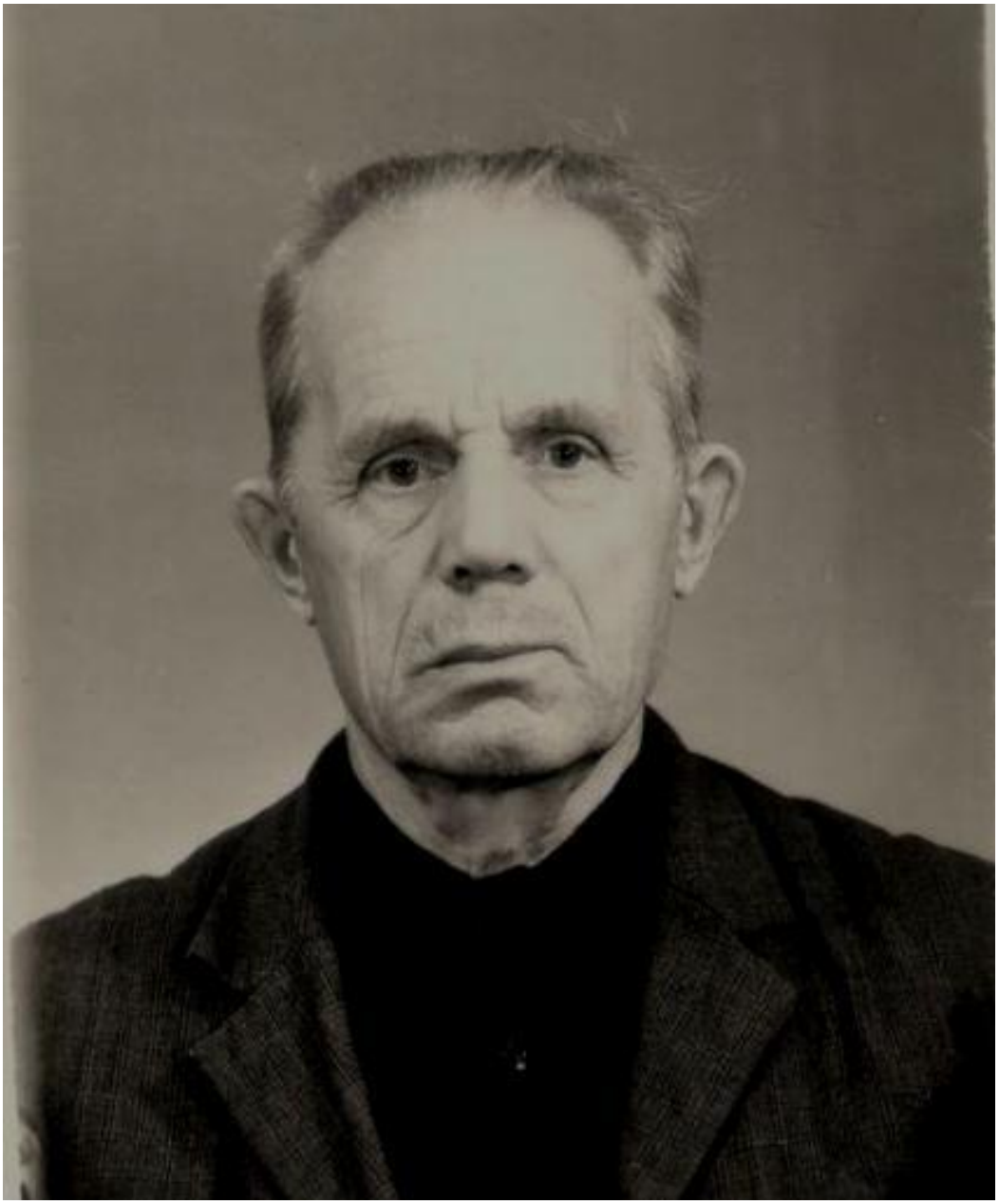

АНКЕТА

ветерана Великой Отечественной войны

Место для фотокарточки ветерана (наши дни)

Прокопьев
(фамилия)
Максим
(имя)
Васильевич
(отчество)

Место для фотокарточки ветерана (период войны), только копия

число, месяц, год рождения 1911 г.

место рождения Ст-ка

национальность

образование 4 класса.
(что и когда закончил)

партийность
(год и месяц вступления в ряды КПСС)

состоял ли в рядах ВЛКСМ
(с какого года)

в составе какой воинской части, партизанского отряда, подпольной организации, на каких фронтах воевал, где трудился в годы войны С сент. 1941 г 56 стр полк-миномётчик 82 мм с IX 1941 г по VI-1942. 40.1 отдельно-пулемётный-альтиликский батальон (укреп) района миномет.

какие имеет правительственные награды и за что награжден медаль „За победу над германией в-великой отеч. войне 1941-1945 г„ 30 лет победы в великой отеч. войне 1941-1945 г„ 50 лет вооружен. сил. СССР.

кто из родственников погиб в годы войны

род занятий в довоенный период

какую ведет общественную работу в настоящее время

место работы и должность в послевоенный период
(обязательно указать
название района, города, где расположено предприятие, организация,
учреждение, учебное заведение и т. п.)

домашний адрес и № телефонов п. Степановка. ул. Заречная

АНКЕТА ФРОНТОВИКА

Фамилия **Имя** **Отчество**	Прокопьев Максим Васильевич
Дата рождения	19 февраля 1911г..
Место рождения	Курганская область Белозерский район с. Речково
Когда и где воевал?	
Были ли ранения? **Имеет ли (имел ли) награды?**	Медаль «За Победу над Германией». Медаль «30 лет Победы в ВОВ». Медаль «50 лет Вооруженных Сил СССР».
Когда вернулся домой? **Чем занимался?**	С 1975г. проживал в п. Максимкин Яр, с 1976г. – в п. Степановка Верхнекетского района Томской области. Трудился в леспромхозе.
Когда умер, где похоронен? **(когда и куда выбыл?)**	Умер 26.10.1991г. п. Степановка Верхнекетского района Томской области