Калимуллин Шайхлислам Калимуллович

05.01.1925-27.07.1994

АНКЕТА

ветерана Великой Отечественной войны

Место для фотокарточки ветерана (наши дни)

Калимуллин (фамилия)

Шайхлислам (имя)

Калимуллович (отчество)

Место для фотокарточки ветерана (период войны), только копия

число, месяц, год рождения 5 января 1925

место рождения Татарская АССР, Цильинский р-н, деревня Этня

национальность татарин

образование 4 класса (что и когда закончил)

партийность б/п (год и месяц вступления в ряды КПСС)

состоял ли в рядах ВЛКСМ нет (с какого года)

в составе какой воинской части, партизанского отряда, подпольной организации, на каких фронтах воевал, где трудился в годы войны 3 воздушно-десантная бригада (ком-р стрелк. отделения, окт. 1944-янв. 1945), 23 стрелковый полк (пом. ком. стрелк. взвода, январь-май 1945)

какие имеет правительственные награды и за что награжден юбилейные медали и орден Отеч. войны.

кто из родственников погиб в годы войны

род занятий в довоенный период

какую ведет общественную работу в настоящее время

место работы и должность в послевоенный период Полановский лпх Томской области (обязательно указать Верхнекетского р-на, п. Степановка название района, города, где расположено предприятие, организация, учреждение, учебное заведение и т. п.)

домашний адрес и № телефонов ул. Рабочая.

ЛИЧНАЯ КАРТОЧКА

Фамилия Калимуллин

Имя Шайхислам

Отчество Калимуллович

Основные иографические данные:

Домашний адрес ул. Рабочая
Максимкин-бор

Телефон дом. _____ служ. _____

ЛИЧНАЯ КАРТОЧКА

Фамилия Камалудинов

Имя Шахмелам

Отчество Камалудинович

Основные биографические данные:

Родился 5 января 1925 г. в Татарской АССР, Цильнинского р-не, в деревне Этня. Татарин. Не был в комсомоле и партии. Образование 4 кл. Гражданская специальность — вырубщик.

15 апреля 1944 г. призван в армию. Учился в 21 стрелковой снайперской школе в апрел-октябре 1944.

Воевал на фронтах Вел. Отеч. войны в 3 воздушно-десантной бригаде командиром стрелкового отделения в октябре 1944 — январе 1945 г. Тяжело ранен в левую ногу XI-44 г. В январе-мае воевал в 23 стрелковом полку помощником командира стрелкового взвода. 2 ранения в правую ногу и в грудь (2.45 и 5.1945).

Домашний адрес г. Степановка Томской. Верхнекетского р-на ул. Рабочая

Телефон домашний _____ служебный _____

АНКЕТА ФРОНТОВИКА
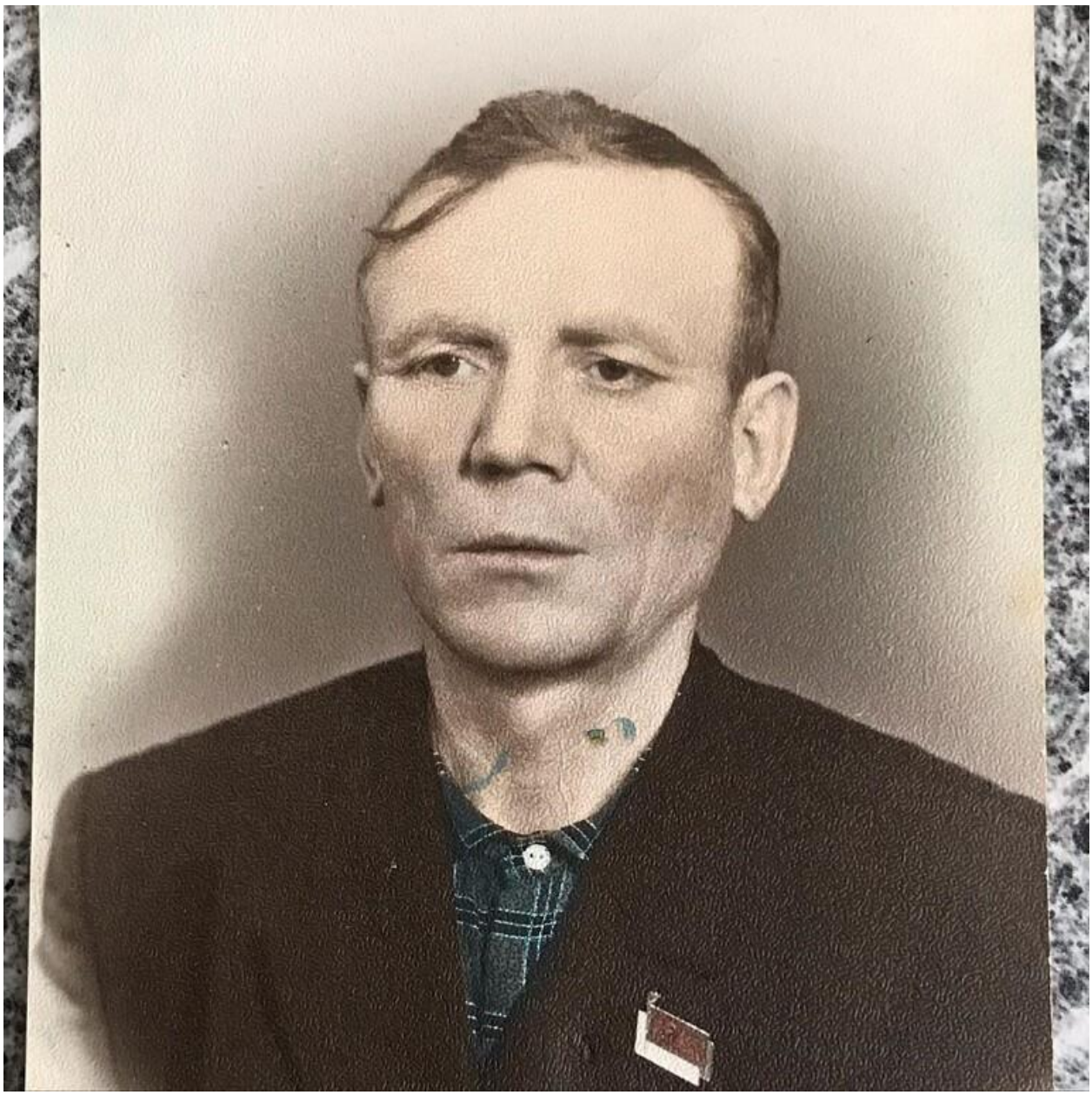
Фамилия **Имя** **Отчество**	Калимуллин Шайхислам Калимуллович
Дата рождения	26.01.1925г.
Место рождения	Татарская АССР Ципьинский район дер. Этня
Когда и где воевал?	Воевал на фронтах ВОВ в 3 воздушно-десантной бригаде командиром стрелкового отделения с октября 1944г. по январь 1945г., с января по май 1945г. воевал в 23 стрелковом полку – помощником ком. стрелкового взвода.
Был ли ранен? **Имеет ли (имел ли) награды?**	Имеет ранения в правую и левую ноги и в грудь. Орден «Отечественной войны». Юбилейные медали.
Когда вернулся домой? **Чем занимался?**	С 1957года проживал в п. Степановка Верхнекетского р-на Томской области.
Когда умер, где похоронен? **(когда и куда выбыл).**	Умер 27.07.1994г. п. Степановка Верхнекетского района Томской области